Plan de visibilité

2026

Le CHOEUR de la MONTAGNE

Rayonnez dans votre communauté !

Soyez visible en soutenant le **plus grand organisme culturel** de la Vallée-du-Richelieu.

FIER MEMBRE DE LA
SOCIÉTÉ MUSICALE
DE LA VALLÉE-DU-RICHELIEU

Portée de la visibilité

Territoire couvert

Nos membres, nos fidèles spectateurs et nos supporteurs proviennent principalement de **Belœil, Carignan, Chambly, McMasterville, Mont-Saint-Hilaire, Otterburn Park, Saint-Antoine-sur-Richelieu, Saint-Charles-sur-Richelieu, Saint-Denis-sur-Richelieu, Saint-Marc-sur-Richelieu, Saint-Basile-le-Grand, Saint-Bruno-de-Montarville, Sainte-Julie, Sainte-Madeleine, Saint-Jean-Baptiste, Saint-Mathieu-de-Belœil, Boucherville et Saint-Hyacinthe**, mais la notoriété du Chœur de la Montagne dépasse ces frontières et rejoint les gens de toute la Montérégie et de la région de Montréal où nous présentons des concerts à l'occasion.

Retombées pour votre entreprise

- Rayonnement assuré sur l'ensemble du territoire
- Reconnaissance de votre implication sociale
- Affirmation de votre soutien au milieu culturel de la Vallée-du-Richelieu
- Visibilité auprès d'une clientèle privilégiée et diversifiée
- Visibilité élargie lors de nos collaborations hors de la vallée
- Prestige et notoriété grâce à la qualité de nos prestations artistiques

Impacts de votre contribution

- Offre de loisir musical de qualité dans la région
- Développement de talents musicaux locaux
- Offre de concerts de grande qualité à toute la population de la Vallée-du-Richelieu
- Encadrement des choristes par des professionnels
- Renforcement de l'expérience commune permettant de briser l'isolement et de dynamiser la région
- Valorisation du patrimoine culturel québécois : en soutenant un loisir qui perdure au Québec, le chant choral, vous devenez porteur de tradition

Le Chœur de la Montagne en chiffres

28 années d'excellence
et de développement du chant choral dans la région

7 concerts de qualité
et autant d'occasions de rejoindre un public privilégié

110 choristes
membres du chœur et
2000 spectateurs
annuellement

Forfaits

Joignez-vous à un organisme qui rayonne

VISIBILITÉ	**Prélude** (Bronze)	**Concerto** (Argent)	**Symphonie** (Or)	**Opéra** (Diamant)
Prix annuel - visibilité 1 an	300 $	500 $	750 $	1 000 $
Prix annuel - visibilité 2 ans	250 $	425 $	650 $	875 $
Billets de concert VIP inclus	2 billets valeur : 100 $	4 billets valeur : 200 $	6 billets valeur : 300 $	8 billets valeur : 400 $
Visibilité lors du concert				Remerciements officiels au micro
Affiches et publicités des concerts sur le territoire				Logo
Une lettre publicitaire personnalisée			Votre contenu publicitaire envoyé à tous nos membres	
Facebook de l'organisation (1400 abonnés)		Logo sur 2 mentions groupées avec 2 autres commanditaires	Logo sur 2 mentions groupées avec 1 autre commanditaire	Logo en prédominance sur 2 publications personnalisées
Facebook privé des membres				
Site Web du Chœur de la Montagne	Logo sur notre page Partenaires	Logo + lien sur notre page Partenaires	Logo + lien sur notre page Partenaires et notre page d'accueil	Logo en prédominance + lien sur notre page Partenaires et notre page d'accueil
Feuillets remis au public lors des concerts	Code QR		Logo	Logo en prédominance
Liste des partenaires envoyée à tous nos membres une fois par session	Logo	Logo et lien vers votre site Web		Logo en prédominance et lien + remerciements

« Forfaits prestige » disponibles pour les entreprises désirant se démarquer. Devenez **« Présentateur de concert »** et bénéficiez d'avantages sur mesure et exclusifs. Voir page 8.

Amis du Chœur et donateurs

Montant au choix, reçu fiscal disponible

Avantages

- Un reçu fiscal pour don à un organisme de bienfaisance
- Votre nom dans la liste des donateurs sur le site Web du Chœur de la Montagne
- Possibilité d’un reçu jusqu’à 75% en crédit d’impôt pour un premier grand don en culture au Québec

Forfait Prélude (Bronze)

300 $

Visibilité

- Votre logo sur la page Partenaires du site Web du Chœur de la Montagne pour 1 an
- Un code QR sur les feuillets remis aux spectateurs qui permet d’accéder à la liste complète de nos partenaires

---

Autres avantages

- 2 billets VIP gratuits pour l’un des concerts de l’année (d'une valeur de 100 $)
- Liste de nos partenaires envoyée à tous les membres, une fois par session, avec votre logo

Forfait Concerto (Argent)

500 $

Visibilité

Facebook

- Votre logo sur 2 publications groupées avec 2 autres commanditaires, par année, sur la page de l'organisation (1400 abonnés)*
- Votre logo sur 2 publications groupées avec 2 autres commanditaires, par année, dans le groupe privé des membres*

Site Web du Chœur de la Montagne

- Votre logo et lien vers votre site Web* sur la page Partenaires de notre site pour 1 an

Feuillets imprimés

- Un code QR sur les feuillets remis aux spectateurs qui permet d'accéder à la liste complète de nos partenaires

---

Autres avantages

- 4 billets VIP gratuits pour l'un des concerts de l'année (d'une valeur de 200 $)*
- Liste de nos partenaires envoyée à tous les membres, une fois par session, avec votre logo et lien vers votre site Web*

** Avantages qui s'ajoutent à votre forfait, par rapport au palier précédent.*

Forfait Symphonie (Or)

750 $

Visibilité liée aux concerts

Feuillets-programmes

- Votre logo sur les feuillets remis aux spectateurs lors de tous les concerts de l'année*

Visibilité virtuelle

Facebook

- Votre logo sur 2 publications groupées avec 1 autre commanditaire*, par année, sur la page de l'organisation (1400 abonnés)
- Votre logo sur 2 publications groupées avec 1 autre commanditaire*, par année, dans le groupe privé des membres

Site Web du Chœur de la Montagne

- Votre logo et lien vers votre site Web sur la page Partenaires de notre site pour 1 an
- Votre logo et lien vers votre site Web sur la page d'accueil de notre site pour 1 an*

Autres avantages

- 6 billets VIP gratuits pour l'un des concerts de l'année (d'une valeur de 300 $)*
- Liste de nos partenaires envoyée à tous les membres, une fois par session, avec votre logo et lien vers votre site Web
- Lettre publicitaire personnalisée (votre contenu), envoyée à tous nos membres*

** Avantages qui s'ajoutent à votre forfait, par rapport au palier précédent.*

Forfait Opéra (Diamant)

1 000 $

Visibilité liée aux concerts

Affiches et publicités

- Votre logo sur les affiches et publicités des concerts distribuées sur le territoire de la vallée*

Feuillets-programmes

- Votre logo en prédominance* sur les feuillets remis aux spectateurs lors de tous les concerts de l'année

---

Visibilité virtuelle

Facebook

- Votre logo en prédominance sur 2 publications personnalisées*, par année, sur la page de l'organisation (1400 abonnés)
- Votre logo en prédominance sur 2 publications personnalisées*, par année, dans le groupe privé des membres

Site Web du Chœur de la Montagne

- Votre logo en prédominance* et lien vers votre site Web sur la page Partenaires de notre site pour 1 an
- Votre logo en prédominance* et lien vers votre site Web sur la page d'accueil de notre site pour 1 an

---

Autres avantages

- 8 billets VIP gratuits pour l'un des concerts de l'année (d'une valeur de 400 $)*
- Remerciements officiels au micro lors de tous les concerts de l'année*
- Liste des partenaires envoyée à tous nos membres, une fois par session, avec votre logo, lien vers votre site Web et remerciements personnalisés*
- Lettre publicitaire personnalisée (votre contenu), envoyée à tous nos membres

** Avantages qui s'ajoutent à votre forfait, par rapport au palier précédent.*

Devenir présentateur de concert

Prix à déterminer

Exemples de privilèges à développer pour votre entreprise

- Exclusivité dans votre secteur d'activité
- Message au micro au début du concert
- Bannière à l'entrée du concert
- Cocktail tapis rouge pré-concert pour vos clients ou employés, avec visibilité de votre entreprise
- Fabrication et distribution d'un objet promotionnel à l'effigie de votre entreprise
- Billets VIP supplémentaires (quantité selon vos désirs)
- Rencontre et photos avec les artistes invités lors du concert ou dans la semaine précédant le concert
- Rabais sur les inscriptions à nos chorales pour vos employés ou vos clients
- Toute autre expérience client construite sur mesure, selon vos désirs

Acheter un concert

Prix à déterminer

Achetez un lot de billets pour un de nos concerts

- Invitez vos membres ou clients à assister à un événement artistique de haute qualité
- Positionnez-vous comme une entreprise chef de file dans la Vallée-du-Richelieu
- Affichez votre soutien au milieu culturel de la région
- Profitez de toute la visibilité du forfait Opéra

Invitez le Chœur de la Montagne à votre événement

- Offrez un événement unique, à caractère artistique, au fort potentiel fédérateur
- Rehaussez le prestige de votre événement avec une performance artistique de haute qualité
- Optez pour un mini concert privé lors d'un rassemblement ou sur place à votre entreprise

Unir nos forces

SOCIÉTÉ MUSICALE
DE LA VALLÉE-DU-RICHELIEU

La Société musicale de la Vallée-du-Richelieu (SMVR) est un organisme de bienfaisance qui offre des loisirs artistiques de qualité, rassembleurs, diversifiés et inclusifs depuis 1997.

La SMVR regroupe actuellement trois chorales et un concours de musique.
Appelée à grandir, son objectif est d'enrichir toujours davantage le milieu culturel de notre région.
Par le chant et la musique, la SMVR transforme positivement la Vallée-du-Richelieu.

Devenez partenaire de cette transformation avec nous !

Le Chœur de la Montagne

Les Soirées vocales

Jeunes Voix du Cœur

La Société musicale en chiffres

3000 spectateurs
annuellement

325 choristes
membres de notre organisation

50 familles membres
associées aux jeunes choristes provenant de la Vallée-du-Richelieu

12 prestations annuelles
en salle, dans les églises de la vallée et en plein air

Le plus grand organisme
culturel de la Vallée-du-Richelieu

La plus grande organisation
chorale au Québec !

Concerts et événements
2026

Janvier 2026 – Grand concert symphonique « Contrastes et splendeurs à la française »

En compagnie de l'Orchestre symphonique de l'Isle et de l'Harmonie vocale de Saint-Hyacinthe, le Chœur de la Montagne présentera Gounod, Saint-Saëns et Fauré dans la plus belle salle de concert de la province !

Dimanche 11 janvier, Maison symphonique, Montréal

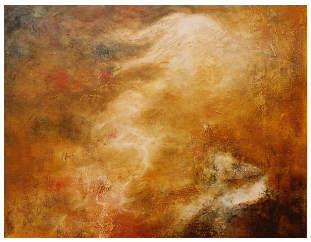

Mai 2026 – Grand concert du printemps « La Création, de Haydn »

Cet oratorio parmi les plus célèbres jamais écrits, aux mélodies colorées, enjouées et virtuoses, ravira les choristes autant que le public. Venez entendre ce chef-d'œuvre au souffle épique !

Vendredi 22 et dimanche 24 mai, église de Saint-Charles-sur-Richelieu

Juin 2026 – Concert conjoint « Hommage à John Williams »

En compagnie du Cercle Philharmonique de Saint-Jean-sur-Richelieu, venez savourer les plus grands chef-d'œuvres cinématographiques de John Williams, de *La guerre des étoiles* à la *Liste de Schindler*. Frissons garantis !

Dimanche 14 juin, Théâtre des Deux Rives, Saint-Jean-sur-Richelieu

Août 2026 – Grand rassemblement festif « Chorales en fête ! »

Découvrez les activités de loisir offertes par la Société musicale de la Vallée-du-Richelieu lors de ces prestations en plein air, festives et rassembleuses. Un rendez-vous familial à ne pas manquer !

Dimanche 30 août, lieu à déterminer le long du Richelieu

Décembre 2026 – Grand concert Desjardins « Un Noël en chœur ! »

Avec les Jeunes Voix du Cœur et le Chœur de la Montagne, venez célébrer le début de la saison festive avec ce concert présentant un éventail de pièces classiques et de Noël, pour le plus grand plaisir des spectateurs !

Vendredi 11 et dimanche 13 décembre, dans une église de la Vallée-du-Richelieu